Vor- und Nachfahren von Maria Anna Pauline Bahlmann

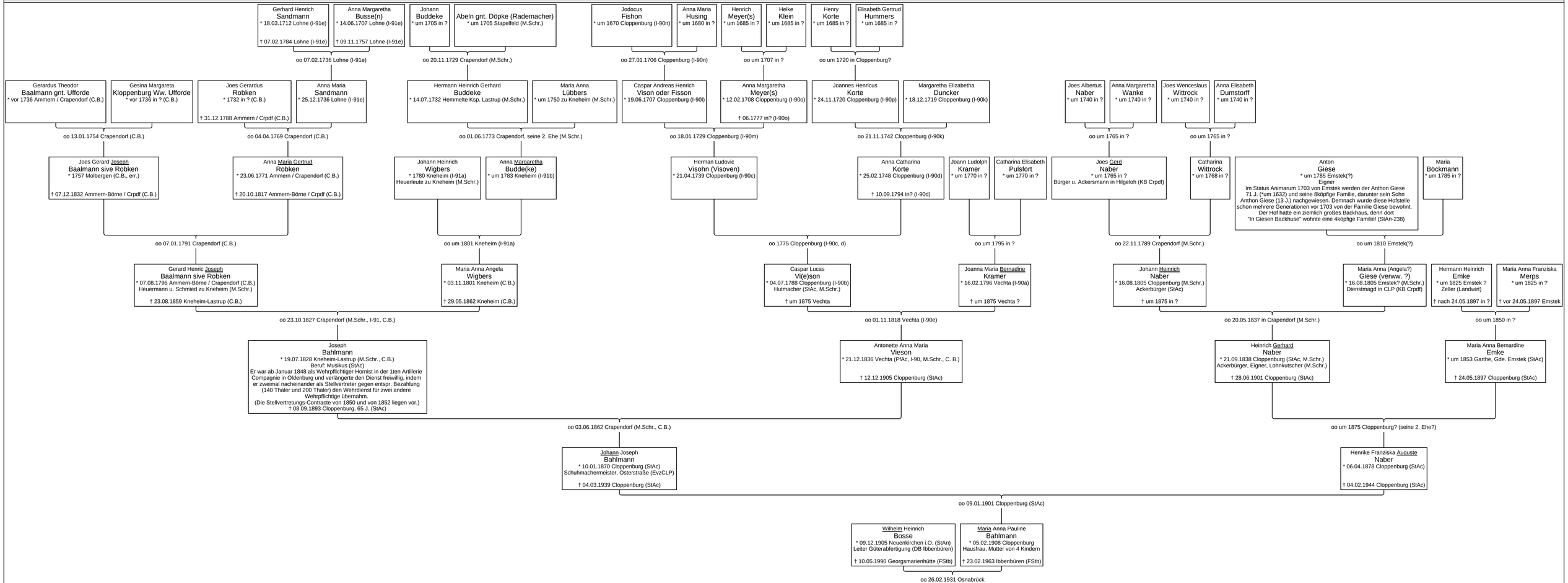

Vor- und Nachfahren von Maria Anna Pauline Bahlmann

Datei: L.N.-1.ged erstellt von L. Niermeyer, Ausgabe vom: erstell von L. Niermeyer, Ausgabe vom: 23.08.2011 Daten mit vorangestelltem "um" sind geschätzt.

Quellen: StA = Standesamt PfA = Pfarramt I-xxx = www.FamilySearch.com V-xxx = Vital Records Index AF = A. Führer 1831 Bhs = Berninghaus OUB = Osnabr. Urkundenbuch UG = Urkunden Kloster Gravenhorst HG = Hofakten Kl. Grvhst. KR = KB gel. von K.R.